

令和3年度 東京都 水道事業 工業用水道事業 主要事業計画書

I	水道事業	1頁
1	令和3年度予算見積の重点施策	1
2	令和3年度予算見積 主要事項	2
3	財政収支の概況	3
4	令和3年度予算見積概計	4
5	主要施設整備事業の概要	5
6	一般会計繰入金調書	9
II	工業用水道事業	10
1	令和3年度予算見積 主要事項	10
2	令和3年度予算見積概計	11
3	一般会計繰入金調書	12

令和3年1月

I 水道事業

1 令和3年度予算見積の重点施策

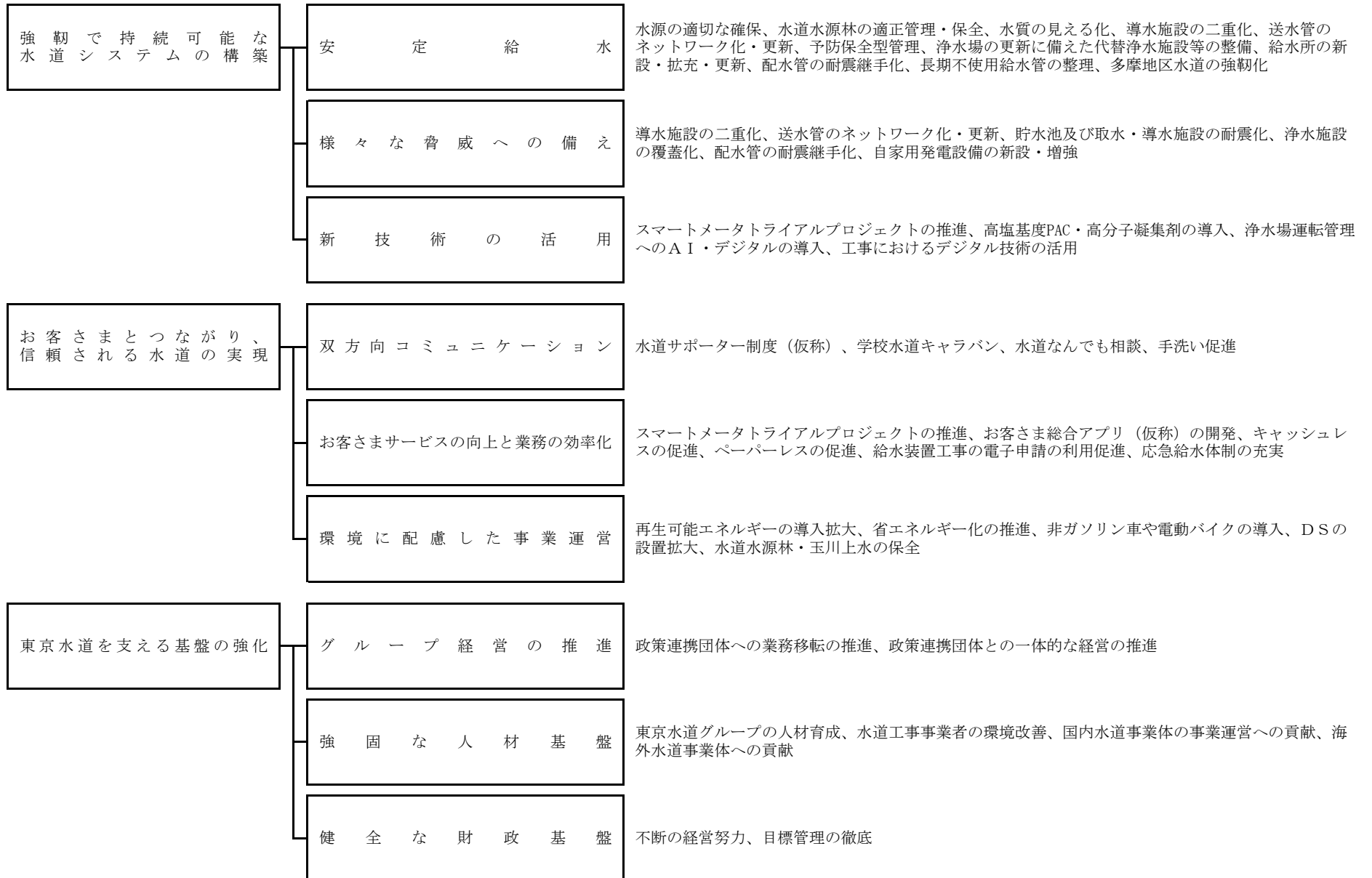

2 令和3年度予算見積 主要事項

項 目	3 年 度 見 積	2 年 度 予 算	増 △ 減
年 間 配 水 量 (千 m ³)	1, 523, 510	1, 625, 710	△ 102, 200
一 日 平 均 配 水 量 (千 m ³)	4, 174	4, 454	△ 280
有 収 水 量 (千 m ³)	1, 462, 555	1, 562, 930	△ 100, 375
調 定 水 量 (千 m ³)	1, 452, 335	1, 553, 075	△ 100, 740
有 収 率 (%)	96. 0	96. 1	△ 0. 1
漏 水 率 (%)	3. 0	3. 0	0
給 水 収 益 (百 万 円)	309, 385	327, 129	△ 17, 744
給 水 件 数 (件)	7, 885, 000	7, 958, 000	△ 73, 000
配 水 管 管 理 延 長 (k m)	27, 486	27, 378	108

3 財政収支の概況

(単位 百万円)

年度	区分	収 入						支 出					収 支 過不足額	累積収支 過不足額 2年度末 (見込 984)
		料 金	起 債	国 庫 補助金	一般会計 繰 入 金	その他	計	営業費用	支払利息	元 金 償還金	建 設 改良費	計		
3	見 積	309,385	45,279	65	3,171	50,629	408,529	260,124	3,605	15,727	133,721 (3,848)	413,177	△ 4,648	△ 3,664
4	計 画	319,580	43,527	157	3,270	47,176	413,710	257,801	3,252	16,880	134,633 (△10,674)	412,566	1,144	△ 2,520
5	計 画	321,364	46,429	157	3,270	45,987	417,207	258,754	3,399	16,197	142,497 (△1,361)	420,847	△ 3,640	△ 6,160
6	計 画	321,235	43,775	157	3,270	45,730	414,167	256,320	3,609	14,796	140,202 (1,588)	414,927	△ 760	△ 6,920
7	計 画	321,625	40,804	157	3,270	50,800	416,656	257,923	3,839	11,055	136,919 (1,350)	409,736	6,920	0

注 1 起債及び元金償還金は、借換分を除いたものである。

2 建設改良費は、大規模浄水場更新積立金及び工業用水道事業施設等移管経費積立金の積立額を含み、取崩額を除いた額である（カッコ内は内書き）。

4 令和3年度予算見積概計

(単位 千円)

収 入				支 出			
事 項	3年度見積	2年度予算	増 △ 減	事 項	3年度見積	2年度予算	増 △ 減
給 水 収 益	309,385,000	327,129,000	△ 17,744,000	営 業 費 用	335,244,000	348,837,000	△ 13,593,000
受 託 事 業 収 益	4,724,000	5,262,000	△ 538,000	営 業 外 費 用	16,230,000	16,301,000	△ 71,000
そ の 他 営 業 収 益	35,703,000	35,665,000	38,000				
営 業 外 収 益	14,099,000	16,347,000	△ 2,248,000				
特 別 利 益	474,000	0	474,000				
収 益 的 収 入 計	364,385,000	384,403,000	△ 20,018,000	収 益 的 支 出 計	351,474,000	365,138,000	△ 13,664,000
企 業 債 (事 業)	45,279,000	36,661,000	8,618,000	建 設 改 良 費	129,873,000	123,558,000	6,315,000
企 業 債 (借 換)	4,199,000	2,799,000	1,400,000	企 業 債 償 還 金	19,926,000	20,525,000	△ 599,000
国 庫 補 助 金	65,000	63,000	2,000				
一 般 会 計 出 資 金	728,000	389,000	339,000				
固 定 資 産 売 却 収 入	165,000	2,754,000	△ 2,589,000				
そ の 他 資 本 収 入	2,242,000	2,615,000	△ 373,000				
資 本 的 収 入 計	52,678,000	45,281,000	7,397,000	資 本 的 支 出 計	149,799,000	144,083,000	5,716,000
損 益 勘 定 留 保 資 金	83,410,000	86,303,000	△ 2,893,000				
収 入 合 計	500,473,000	515,987,000	△ 15,514,000	支 出 合 計	501,273,000	509,221,000	△ 7,948,000
				資 金 収 支	△ 800,000	6,766,000	△ 7,566,000
				大規模浄水場更新積立金(積立)	0	△ 1,700,000	1,700,000
				大規模浄水場更新積立金(取崩)	152,000	480,000	△ 328,000
				工業用水道事業施設等 移管経費積立金	△ 4,000,000	△ 4,000,000	0
				実 質 資 金 収 支	△ 4,648,000	1,546,000	△ 6,194,000

5 主要施設整備事業の概要

(単位 百万円)

事業名	計画期間	計画事業費	年度別内訳				
			3年度 (見積)	4年度 (計画)	5年度 (計画)	6年度 (計画)	7年度 (計画)
水源及び浄水施設整備事業	令和3～令和7年度	122,900	15,300	24,300	27,700	30,500	25,100
送配水施設整備事業	令和3～令和7年度	759,600	152,200	154,700	155,300	148,500	148,900
給水設備整備事業	令和3～令和7年度	54,500	10,500	11,000	11,000	11,000	11,000
計		937,000	178,000	190,000	194,000	190,000	185,000
財源	企業債	219,814	45,279	43,527	46,429	43,775	40,804
	国庫補助金	693	65	157	157	157	157
	一般会計繰入金	693	65	157	157	157	157
	その他	715,800	132,591	146,159	147,257	145,911	143,882

(1) 水源及び浄水施設整備事業

(単位 百万円)

この事業は、安定的な給水の確保を図るため、引き続き水源の確保や既存施設の更新などを推進し、あわせて水源及び浄水施設の耐震強化を図るものである。

また、2030年代から集中的に更新期を迎える浄水場の施設更新を進めるため、代替浄水施設を整備するものである。

事 項	3年度見積	2年度予算	増 △ 減	3 年 度 事 業 内 容
水 源 及 び 浄 水 施 設 整 備 事 業	15,300	16,300	△ 1,000	
事 務 費	400	500	△ 100	
事 業 費	14,900	15,800	△ 900	
水 源 分 担 金	461	406	55	利根導水路、霞ヶ浦導水路ほか
導 水 施 設 の 整 備	4,490	4,126	364	東村山境線（仮称）ほか
堤 体 耐 震 強 化	1,036	283	753	村山上貯水池
大規模浄水場の整備	411	1,416	△ 1,005	三郷浄水場、境浄水場
多 摩 地 区 浄 水 所 等 の 整 備	1,726	1,588	138	千ヶ瀬第二浄水所
浄水施設の更新等	6,776	7,981	△ 1,205	三郷浄水場常用自家発電設備整備工事ほか

(2) 送配水施設整備事業

(単位 百万円)

この事業は、安定的かつ効率的な配水の確保及び耐震性の強化を図るため、送配水管の新設、配水管の耐震継手管への取替、配水池等の整備を進めるものである。

事 項	3年度見積	2年度予算	増 △ 減	3 年 度 事 業 内 容
送配水施設整備事業	152,200	154,500	△ 2,300	
事務費	6,600	6,700	△ 100	
事業費	145,600	147,800	△ 2,200	
送配水管ネットワークの強化	26,788	27,259	△ 471	新設延長 4.9 km
送配水管の耐震強化等	101,158	102,442	△ 1,284	取替延長 370 km
配水池等の整備	17,654	18,099	△ 445	(新設) 上北沢給水所ほか (拡充) 和田堀給水所ほか

(3) 給水設備整備事業

(単位 百万円)

この事業は、安全でおいしい水の安定的な供給を図るため、私道内における給水管整備や、長期不使用給水管の整理を進め、給水環境の改善を図るものである。

事 項	3年度見積	2年度予算	増 △ 減	3 年 度 事 業 内 容
給水設備整備事業	10,500	10,200	300	
事務費	400	300	100	
事業費	10,100	9,900	200	
私道内給水管整備等	9,665	9,678	△ 13	新設延長 4.4 km
長期不 使用 給水管 整理	435	0	435	件数 1,440件
〔小中学校の 水飲栓直結給水化〕	0	222	△ 222	

6 一般会計繰入金調書

(単位 千円)

番号	事 項	3年度見積	2年度予算	増 △ 減	元年度決算	説 明
1	消火栓関係補償金	2,280,000	2,234,000	46,000	1,646,182	消火栓の管理及び設置に対する補償金 (管理費 2,141,000 設置費 139,000)
2	料金特別措置補てん金	2,926,000	3,108,000	△ 182,000	3,010,751	給水条例に基づく水道料金減免に伴う減収分の補てん金
3	震災対策繰入金	977,000	703,000	274,000	506,212	給水施設の設置及び管理に関する協定に基づく施設整備及び維持管理に対する繰入金 (整備費 663,000 管理費 314,000)
4	一般会計補助金	128,000	135,000	△ 7,000	134,758	児童手当に要する経費に対する補助金
5	一般会計出資金	65,000	63,000	2,000	1,017,000	水源開発施設整備費に対する出資金
6	水源地対策繰入金	17,000	17,000	0	17,000	水質保全施設の整備に要する経費に対する繰入金
7	多摩川水量確保対策繰入金	135,000	135,000	0	135,000	多摩川の水辺環境改善に伴う水量確保に要する経費に対する繰入金
8	キャブ関連配水管移設費補償金	716,000	335,000	381,000	462,684	キャブ等設置に伴う配水管支障移設経費に対する補償金
9	福祉インフラ整備事業負担金	35,000	34,000	1,000	13,716	福祉インフラ整備事業に係る土地貸付料減額に対する負担金
	計	7,279,000	6,764,000	515,000	6,943,303	

Ⅱ 工業用水道事業

1 令和3年度予算見積 主要事項

項 目	3 年度見積	2 年度予算	増 △ 減
年 間 配 水 量 (千 m ³)	4,417	7,300	△ 2,883
給 水 収 益 (百万円)	315	556	△ 241
給 水 件 数 (件)	115	241	△ 126

2 令和3年度予算見積概計

(単位 千円)

収 入				支 出			
事 項	3年度見積	2年度予算	増 △ 減	事 項	3年度見積	2年度予算	増 △ 減
給 水 収 益	315,000	556,000	△ 241,000	営 業 費 用	2,189,000	2,572,000	△ 383,000
受 託 事 業 収 益	3,000	3,000	0	営 業 外 費 用	21,000	275,000	△ 254,000
そ の 他 営 業 収 益	40,000	45,000	△ 5,000	特 別 損 失	5,869,000	4,501,000	1,368,000
営 業 外 収 益	1,552,000	1,776,000	△ 224,000				
特 別 利 益	0	4,968,000	△ 4,968,000				
収 益 的 収 入 計	1,910,000	7,348,000	△ 5,438,000	収 益 的 支 出 計	8,079,000	7,348,000	731,000
一 般 会 計 出 資 金	115,000	113,000	2,000	建 設 改 良 費	137,000	270,000	△ 133,000
固 定 資 産 売 却 収 入	1,000	133,000	△ 132,000				
資 本 的 収 入 計	116,000	246,000	△ 130,000	資 本 的 支 出 計	137,000	270,000	△ 133,000
損 益 勘 定 留 保 資 金	491,000	588,000	△ 97,000				
収 入 合 計	2,517,000	8,182,000	△ 5,665,000	支 出 合 計	8,216,000	7,618,000	598,000
				資 金 収 支	△ 5,699,000	564,000	△ 6,263,000

3 一般会計繰入金調書

(単位 千円)

番号	事 項	3年度見積	2年度予算	増 △ 減	元年度決算	説 明
1	消火栓関係補償金	17,000	17,000	0	14,980	消火栓の管理に対する補償金
2	一般会計繰入金	1,302,000	1,564,000	△ 262,000	900,198	工業用水道事業会計に対する一般会計からの補助金及び出資金
	計	1,319,000	1,581,000	△ 262,000	915,178	